BVA
181/1b

Aus meiner Sammlung
„D' Fundgruiba"

„Wer trägt denn heint d. Bunkl hoam"

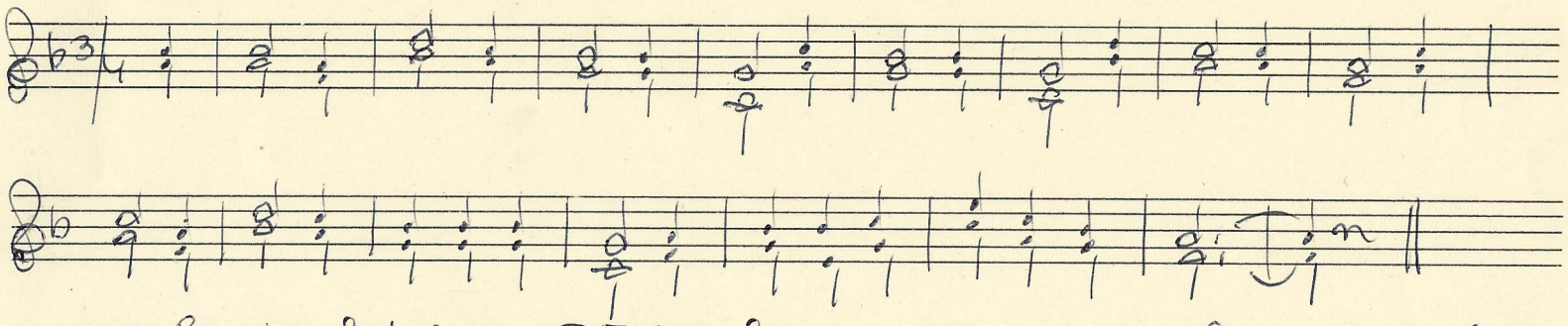

Wer trägt den heint d. Bunkll hoam, ./. ./. das wird heint wohl (der . ———) sein oder ——— sein.
name

So singen die Musikanten nach einer Hochzeit, wenn, so wie es am Lande noch immer der Brauch ist, Beugel (Pragl) Strudel und Feingebäck aller Art, in ein eigens mitgebrachtes, weißes S-Tuch eingepakt wird. Am Lande, bei einer Bauernhochzeit, wird der Musikant auf gleiche Art bedient als alle anderen Ehrengäste. Der Musikant wird mit ausgewählter Zuvorkommenheit behandelt. So auch bei Speise u. Trank