

BURGENLÄNDISCHES VOLKSLIEDARCHIV

Ort:

Großmüribisch
1932

Überlieferer:

Aufzeichner und Einsender:

← Anton Szucsich

167/33

Na placi sam stal.

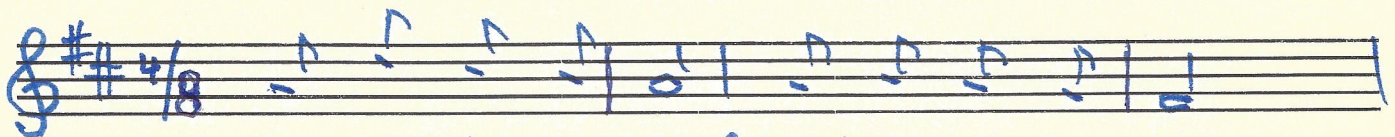

Na placi sam stal, milo sam gledal,

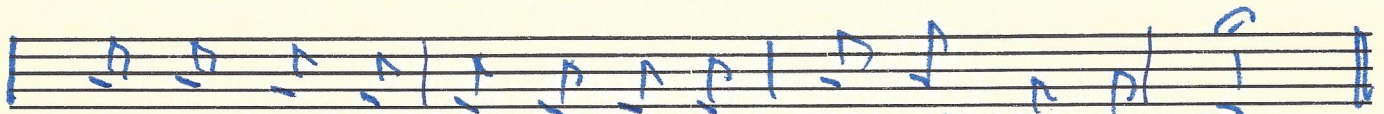

kad ja tužni nimam rože koj bi se-šo šal.

2. Tovar^uš mej zval,
š njim sam selo šal,
On seji smilom razgovaral,
ja sam skraja stal.
3. Moj klin^očac mili,
neka tužiti,
dost je rožic v ravn^om polji,
ke ces zbirati.

4. Ali kad je nij,
kot si mila ti,
ti si moje drago srce,
ko me veseli.

5. Hodi rožica,
moja grlica,
ti si batrenje mojega,
tužnoga srca.

6. Kad ti se nagnem,
mila na ramen,
onda se meni odvali,
od srca kamen.