BURGENLÄNDISCHES VOLKSLIEDARCHIV

Ort:	Überlieferer:	Aufzeichner und Einsender:
Mischendorf	Aus dem Orgelbuch „Der heilige Gesang"	

1119/36

91. Beherrscher aller deiner Werke
(Schutzengelfest)

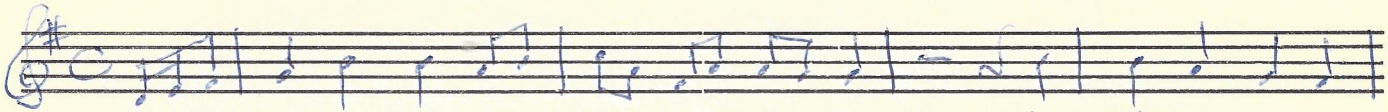

Be-herrscher aller deiner Werke, du schaust alles

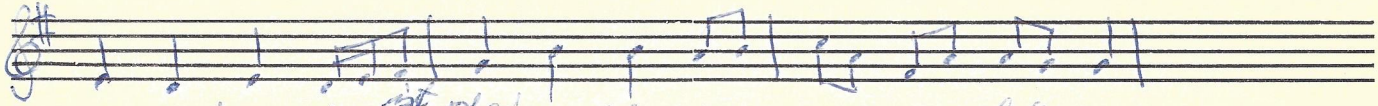

was da ist. Groß ~~ist~~ ist deine Weisheit wie die Stärke,

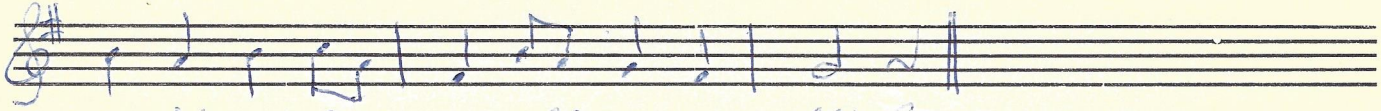
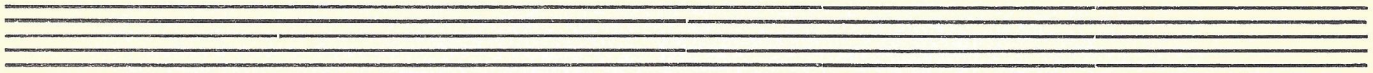
womit dein Geist uns alle um-schließt.