

Ort:

Hestligukreuz i:
Lafnithal.

Überlieferer:

Theresia Silurter

Aufzeichner und Einsender:

Klier

12 | 5

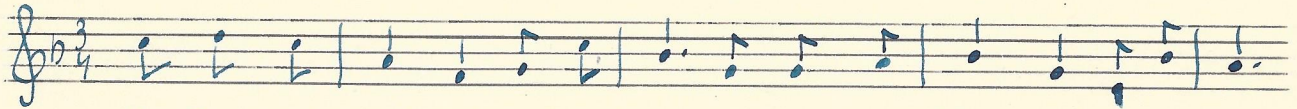

1. Die Sonn geht auf und wie-der zu, der Mensch, der schläft im ges-tes Ruhe,



er legt sich wie-der in der Erd', und tut ein' Sittlaf, der e-wig wähet.



Weiterer Text. = Urburisdorf, Franz Neubauer
Poppendorf, Theresia Hengl

J-H Bl Nr. Neustadt, 1849
Ung Altenburg 1857
Heyr

immer 20 Str.