15a

27

43

Gau-Ausschuß für Volksmusik Niederdonau

Jetzt und die Braut.

Vorsprüchen von Frau Gertzi, St. Andrä. Erhalten 1938.

BURGENLÄNDISCHES VOLKSLIEDARCHIV

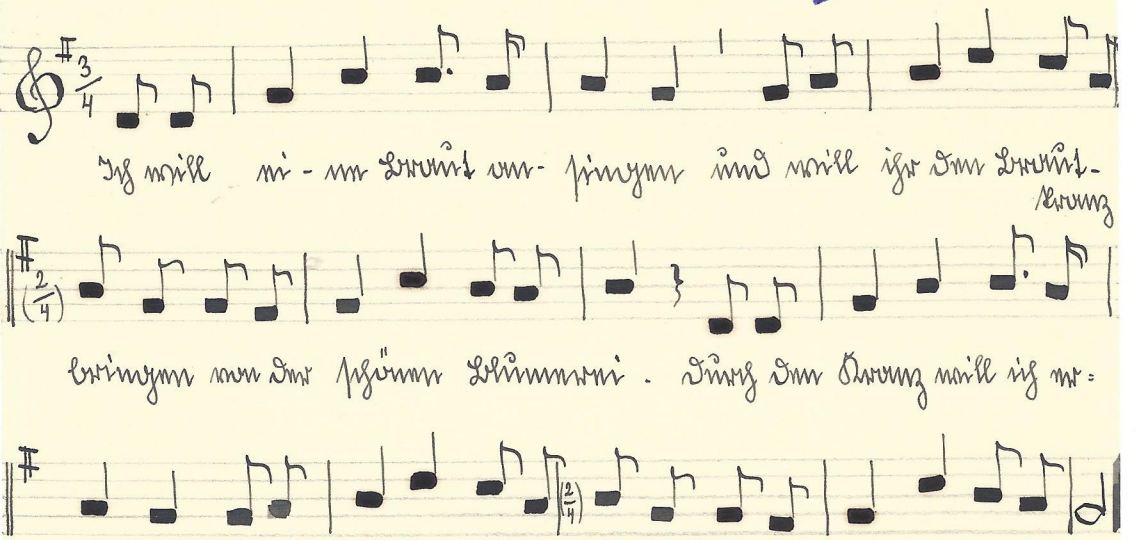

Zu Lindmeier der Frau Gertzi stehen die Strophen 1., 2., 3., wie bei Stachovics, S. 245, dann noch 2 Strophen der „Anrufung Mariä" aus Stachovics, S. 247. (Dieses Lied ist untrennbar ebenso gebraucht).

BURGENLÄNDISCHES VOLKSLIEDARCHIV 81 / 27