

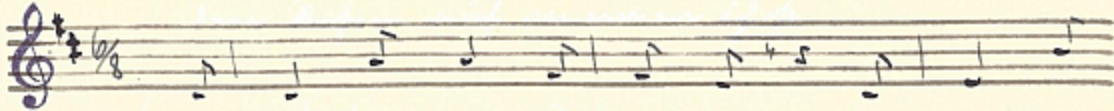

Jungwälddorf.

Ich ging immerel ins Hirtelweid.



1. Ich ging immerel ins Hirtelweid v. der Wäld-zeu

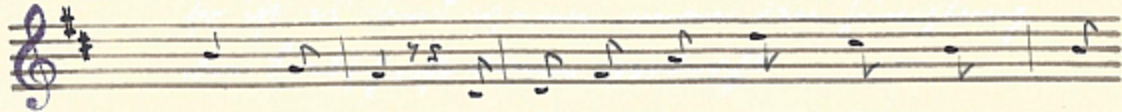

Wollt ich nicht, ich finde zu weit mein name findelich.

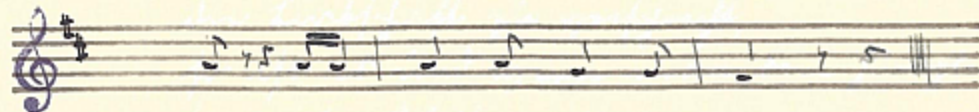

Wollt ich nicht, ich finde zu weit mein name findelich.

2. Wollt ich nicht finde
ging ich betritt weit finde,
ich beyte mich still in mein Bettelzeu
und pflegt zu beweinig ein.

3. Wollt ich nicht beweinig,
du werst zu weit nicht finde,
du beweinig ich mich zu Tode,
zu Tode beweinig ich mich.

4. Ich ging immerel fergizzen,
fergizzen in meinem Welt
denn fergizzen und fergizzen die Hirtelweid,
die Hirtelweid jung und welt.