Sammlung
Karl Horak
3/11

BURGENLÄNDISCHES
VOLKSLIEDARCHIV
3/11

Jungersdorf.

I hab schon drei Jomma.

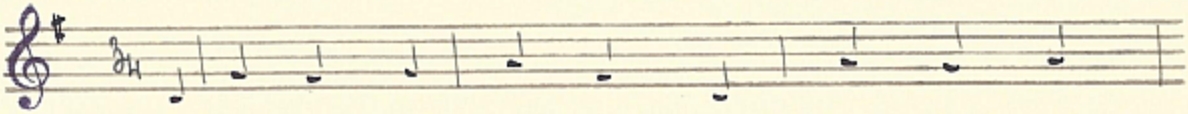

1. I hab schon drei Jom-ma mir'l Jomm-gehn für-

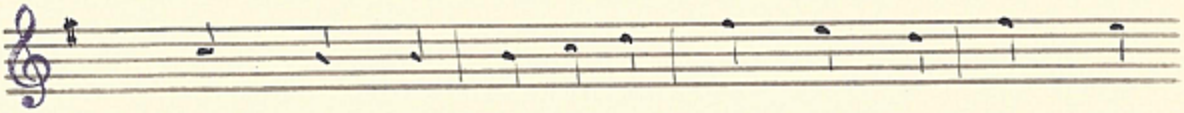

gnom-ma, jetz hab ich drei Jom-ma mei Diem-del

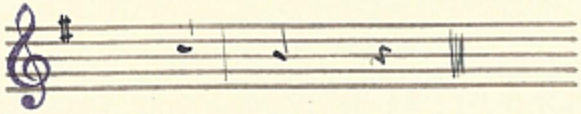

mit gehn.

Weitere Strophen wie bei der Fassung aus
St. Georgen: 9. Strophe:

9. Was kann i dir bringa
ein Bingerl aus Fingerl,
was kann i dir bringa
a Büschel aus d' Kraft.